

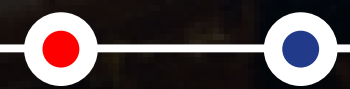

ASARUC
SONO COLOMBIA



Curso de
**Ultrasonografía Crítica
en Fisioterapia y
Terapia Respiratoria**

 **Dirigido a:** Fisioterapeutas
y terapeutas respiratorios

 **15 y 16 de junio de 2024**

 **Sitio de entrenamiento:**
Se Salitre de Unisanitas,
Bogotá, Colombia

 **400 USD** (consultar modalidad de pago)



Unisanitas

PROGRAMA



TEÓRICOS

En plataforma SONOFLIX *online - on demand*

PRÁCTICOS



SÁBADO 15 DE JUNIO DE 2024 > ESTACIONES

- Pulmón.
- Evaluación del intravascular.
- Ecografía muscular en el paciente crítico.
- Excursión diafragmática.

DOMINGO 16 DE JUNIO DE 2024 > ESTACIONES

- Protocolo BLUE.
- Ecografía de la vía aérea.
- Fracción de acortamiento diafragmático.
- Ventanas cardíacas.



08.30 - 09.00	Recepción
09.00 - 10:00	Rotación 1
10.00 - 11.00	Rotación 2
11.00 - 11.30	Break
11.30 - 12.30	Rotación 3
12.30 - 14.00	Almuerzo
14.00 - 15.00	Rotación 4
16.00 - 16.30	Break
16.30 - 17.30	DÍA 1: Clase de Ultrasonografía Pulmonar DÍA 2: Clase de Waening Ecoguiado
17.30 - 18.00	DÍA 1: cierre DÍA 2: cierre y entrega de diplomas

(Los horarios pueden sufrir modificaciones durante la jornada)



ESTACIÓN PULMÓN:

Objetivos: Principios generales y definición del perfil A normal: línea A, deslizamiento pleural, signo del murciélago, signo de la cortina pulmonar. Uso del modo M en ultrasonografía pulmonar. Simulación de hallazgos patológicos.

ESTACIÓN VENA CAVA:

Objetivos: poder valorar el tamaño de la vena cava para indetificar el estado del volumen intravascular del paciente.

ESTACIÓN VENTANAS CARDÍACAS:

Objetivos: aprender las 3 ventanas fundamentales de exploracion del co-razon, Para esternal izquierda, apical y subxifoidea.

ESTACIÓN DIAFRAGMA:

Objetivos: Ubicar el diafragma en sus dos ventanas, en la zona de aposi-cion y en la subcostal. Aprender a valorar tanto la excursion como la frac-cion de engrosamiento.

ESTACIÓN ECOGRAFÍA MUSCULAR EN EL PACIENTE CRÍTICO:

Objetivos: Aprender a valorar el estado del musculo esqueletico, medicion de angulo peniforme y area del recto anterior y musculo crural.

ESTACIÓN PROTOCOLO BLUE:

Objetivos: Aprender a utilizar este protocolo que busca encontrar la causa de la disena, el cual incluye la exploración del pulmon y vasos de los miembros inferiores.

ESTACIÓN VÍA AÉREA:

Objetivos: Poder identificar distintas estructuras que se situan en la region del cuello, desde la base de la lengua hasta los anillos traqueales y estruc-turas vasculares.

Libro POCUS

EDITORES:

Tamagnone / Previgliano / Benay / Merlo

AUTORES:

Feijóo / Carruega / Sosa

* 3ra Edición

*Libro físico Opcional

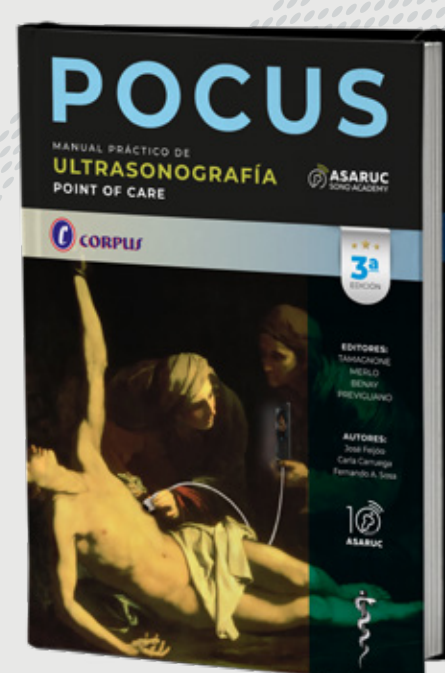

INSTRUCTORES



LIC. CRISTIAN BENAY:

Klgo.-Fisiatra (UBA). // Esp. en kinesiología J.T.P. Clínica fisiátrica médica (UBA). // Klgo. de guardia Hptal. Bernardino Rivadavia y Complejo Médico Policial Churruca Visca. // Miembro Comité de ecografía en el paciente crítico (SATI). // Socio fundador SAKICARE (Soc. Arg. de Kinesiología Cardiorrespiratoria) // Socio fundador ASARUC // Director Curso de ultrasonografía crítica en kinesiología.



LIC. MATÍAS LOMPIZANO:

Lic. Kinesiología y Fisiatría // Especialista en Kinesiología Cardio Respiratoria // Integrante del Comité de Ecografía en Paciente Crítico SATI. // Instructor de Ecografía ASARUC // Kinesiólogo de Planta UTI CMPFA "Churruca - Visca" CABA



DRA. MARGARITA TOVAR:

Especialista medicina crítica y cuidados intensivos UBA -SATI // Docente universitario FUCS // Miembro grupo de investigación CIMCA // Médico Intensivista Clínica de Marly, Bogotá // Coordinadora de ASARUC Colombia // Instructora de prácticos presenciales de los cursos de ASARUC SONO ACADEMY en todo Colombia.



DRA. LAURA RODRÍGUEZ:

Médica Especialista en Cirugía General y subespecialista en Medicina Crítica y Cuidado Intensivo. // Médico Intensivista en Clínica Reina Sofía y Fundación Clínica Shaio. // ECMO. Diplomado Certificación en Soporte de Vida Extracorpórea, Universidad de Monterrey, México. // Diplomado Monitoreo Hemodinámico en Paciente Adulto. Fundación Universitaria Sanitas. // Instructora de prácticos presenciales de los cursos de ASARUC SONO ACADEMY en Colombia.

BIENVENIDOS



INSCRIPCIÓN:

Fernando Sánchez

jfsanche@unisanitas.edu.co

+57 3148503198

